Kanton Bern
Canton de Berne

www.asiatischehornisse.ch

Asiatische Hornisse melden

Die invasive gebietsfremde Asiatische Hornisse *Vespa velutina* breitet sich in der Schweiz aus.

Als exzellente Flugkünstlerin jagt sie grosse Mengen einheimischer Bestäuberinsekten und bedroht damit die Biodiversität. Durch Frass an reifen Früchten ist auch im Wein- und Obstbau mit Schäden zu rechnen.

Asiatische Hornissen bauen zwei Nester:

Primärnest im Frühling meist im Siedlungsgebiet, bis 2 m ab Boden und wettergeschützt (z.B. unter dem Vordach eines Schuppens, im Gebüsch, auf dem Estrich).

Sekundärnest ab Juli/August oft in Baumkronen in grosser Höhe (bis 40 m).

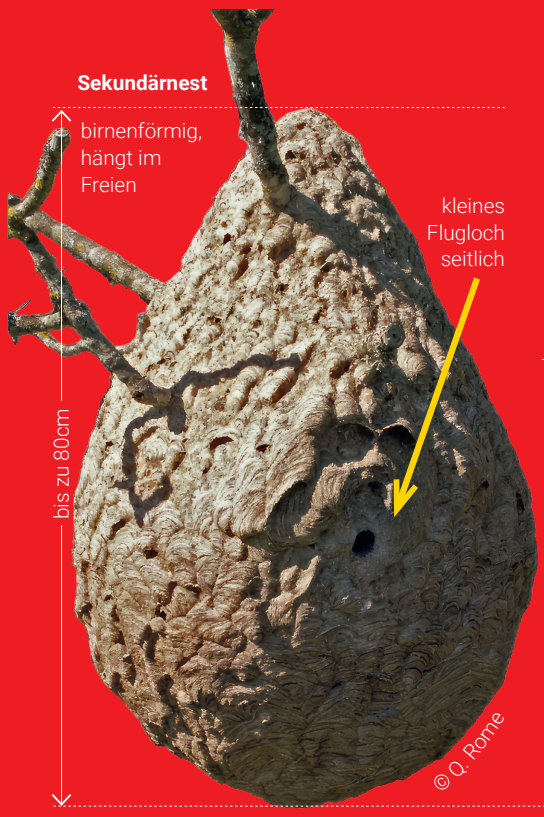

Nicht verwechseln mit der einheimischen Hornisse *Vespa crabro*. Sie ist ein Nützling.

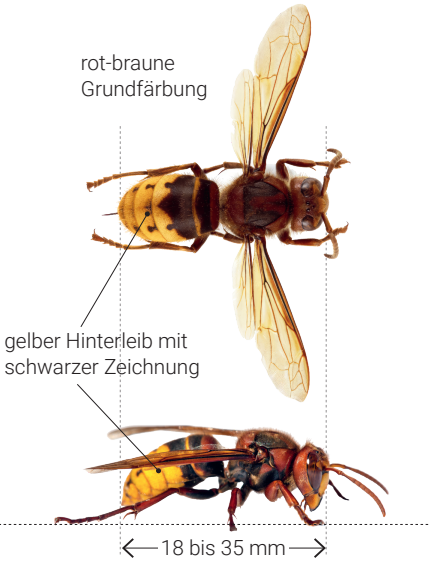

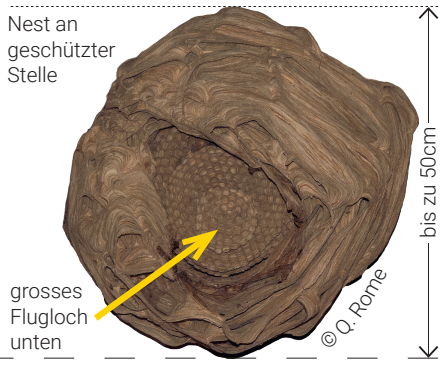

Fallen fangen vor allem andere Insekten und richten grossen Schaden an!

Helfen Sie mit, die Ausbreitung einzudämmen.
Melden Sie Sichtungen mit Foto unter:
www.asiatischehornisse.ch

In Zusammenarbeit

VBBV Verband Bernischer Bienenzüchtervereine

CABI

SAJB Société d'apiculture du Jura bernois

Grafik: clicdesign.ch